



# 공장등록증명(신청)서

접수번호 2026031719621786001	접수일 2026.03.17	처리기간 즉시
--------------------------	----------------	---------

신청인	회사명 (주)창일	전화번호 031-205-6675
	대표자 성명 김중수	생년월일(법인등록번호) 135811-0136333
	대표자 주소(법인 소재지) 경기도 수원시 권선구 곡선로49번길 13-25, 2층 A2003호(곡반정동, 한아름빌딩)	

등록 내용	공장 소재지 경기도 화성시 효행구 기안길 76-1 (기안동)	지목 공장용지	보유구분 자가 [ ], 임대[O]
	공장 등록일 2013년 10월 31일	사업 시작일	종업원 수 남 :8    여 :3
	공장의 업종(분류번호) 방송장비 제조업 외 5종(26421, 26310, 26429, 26521, 26529, 28423)		
	공장 부지 면적(㎡) 326.000	제조시설 면적(㎡) 99.900	부대시설 면적(㎡) 0.000

등록 조건	조건 : 해당없음
-------	-----------

등록변경 · 증설등 기재사항 변경내용(변경 날짜 및 내용) 2019-10-22	공장관리번호 415902013292500
--	---------------------------

「산업집적활성화 및 공장설립에 관한 법률」 제16조제1항 · 제2항 · 제3항에 따라 위와 같이 등록된 공장임을 증명합니다.

2026년 03월 17일

## 한국산업단지공단이사

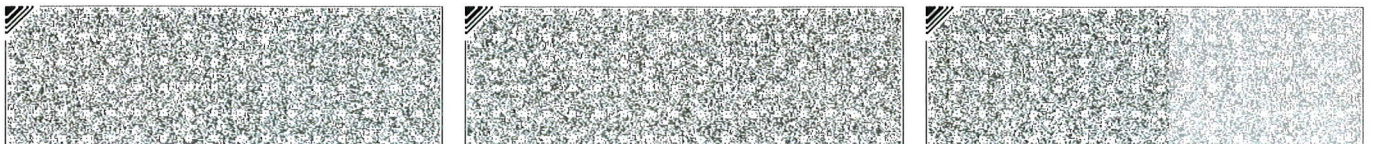
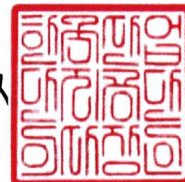

◆본 증명서는 인터넷으로 발급되었으며, 정부24(gov.kr)의 인터넷발급문서진위확인 메뉴를 통해 위·변조 여부를 확인할 수 있습니다.(발급일로부터 90일까지) 또한 문서하단의 바코드로도 진위확인(정부24 앱 또는 스캐너용 문서확인프로그램)을 하실 수 있습니다.